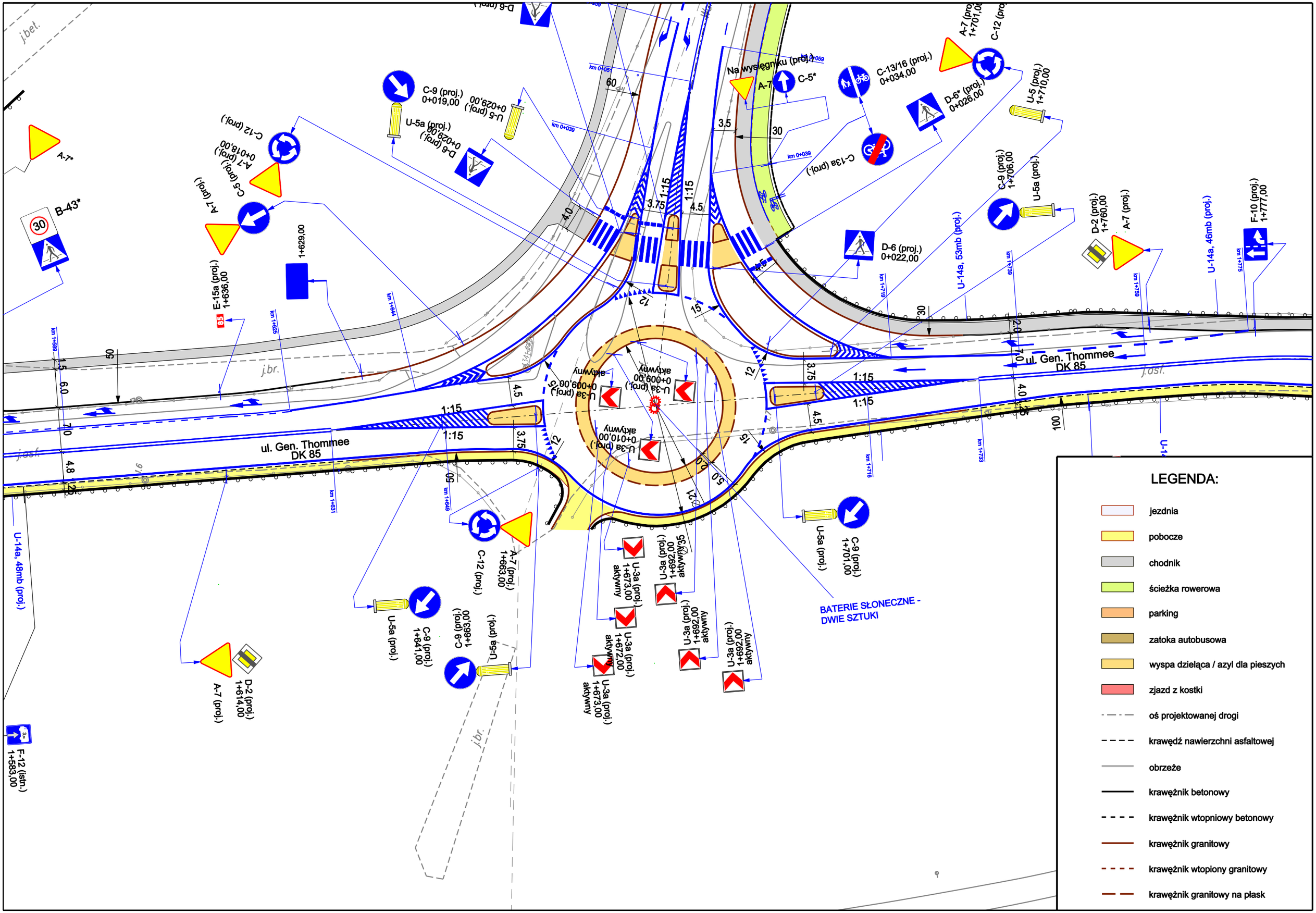

ul. Gen. Thommee
DK 85
BATERIE SŁONECZNE -
DWIE SZTUKI
LEGENDA:
jezdnia
pobocze
chodnik
ścieżka rowerowa
parking
zatoka autobusowa
wyspa dzieląca / azyl dla pieszych
zjazd z kostki
oś projektowanej drogi
krawędź nawierzchni asfaltowej
obrzeże
krawężnik betonowy
krawężnik wtopniowy betonowy
krawężnik granitowy
krawężnik wtopiony granitowy
krawężnik granitowy na płask